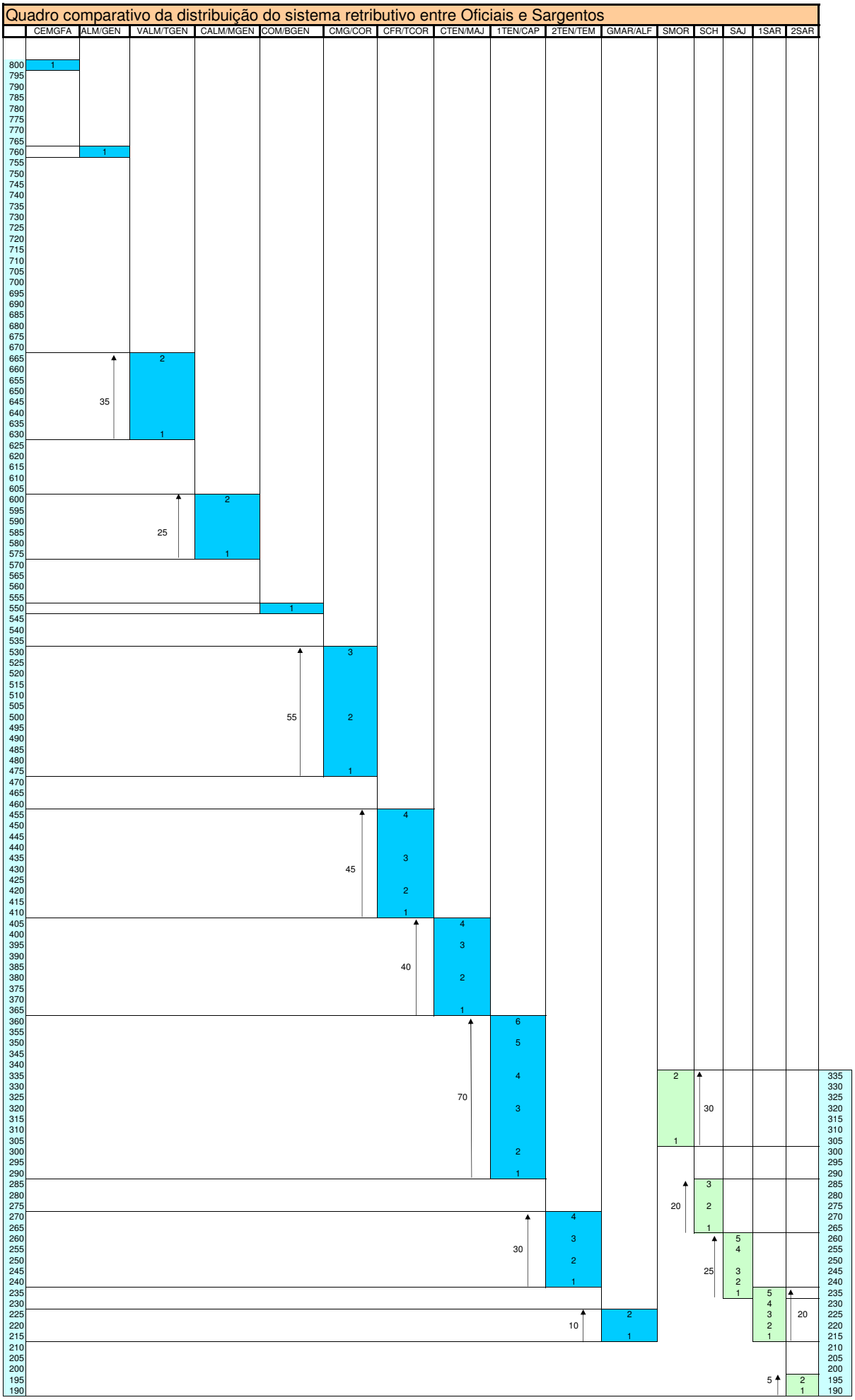Quadro comparativo da distribuição do sistema retributivo entre Oficiais e Sargentos